ARDO®
made for you.

Отдельно стоящая бытовая техника

Холодильники

Каталог 2007

Давняя семейная традиция дала имя новой идее: ARDO представляет собой марку электробытовой техники, в которой воплотились многолетний опыт, творческий подход и предпринимательская инициатива Антонио Мерлони и его семьи.
Антонио Мерлони, прежде всего, является конструктором приборов, который при всем свойственном ему прагматизме и конкретном подходе к делу стремится понять суть отношений между человеком и современной бытовой техникой. Из этой склонности и этого призвания в конце 60-х годов возникло желание создать собственное предприятие под названием AR.DO (домашнее оборудование) для производства бытовой техники других торговых марок. Со временем предприятие выросло, расширилось, преобразовалось в компанию и в 1982 году получило имя своего основателя Антонио Мерлони. Вырос профессиональный уровень специалистов, накопился опыт, знания. Были построены новые заводы, приобретены новые фирмы в Италии и в других странах Европы.

ИСТОРИЯ, СО СТРАСТЬЮ УСТРЕМЛЕННАЯ В БУДУЩЕЕ

Сегодня компания “Antonio Merloni” является успешным предприятием, что побудило ее основателя заняться продвижением марки ARDO и в Италии.
Сильная сторона бытовой техники марки ARDO – это неповторимое «итальянское качество». Это качество заключается, прежде всего, в страсти, надежности, передовых технологиях, детальном знании производства и разработке изделий, способных наилучшим образом удовлетворить его потребности. Бытовые приборы ARDO разработаны, спроектированы и созданы в Италии с учетом уникального опыта работы на различных рынках, на основе творческого подхода людей, для которых всегда была характерна страсть к инновациям, поиску, стремлению достигать все новые цели. ARDO – это целая система бытовых приборов, задуманных для того, чтобы тихо войти в дом и навсегда стать нашими друзьями.

ARDO
ARDO

КАЧЕСТВО ДОСТИГАЕТСЯ БЛАГОДАРЯ:

- Точному проектированию каждой детали,

в процессе которого осуществляется постоянный контроль посредством специальных тестов на каждом этапе продвижения проекта. Каждое новаторское решение тщательно рассматривается на предмет его полезности и эффективности. Подробный анализ на этапе проектирования позволяет применять для наших изделий только такие технологии, которые дают реальные преимущества в плане характеристик и удобства в использовании.

- Тщательному отбору материалов,

поскольку для нас качество означает также срок службы прибора и его устойчивость к износу. Мы предлагаем нашим клиентам изделия с наилучшими характеристиками, изготовленные из наиболее устойчивых к износу материалов.

ЭЛЕКТРОБЫТОВЫЕ ИЗДЕЛИЯ СО СТРАСТЬЮ К КАЧЕСТВУ

- Собственное производство всех основных комплектующих,

о которых нам известно все до мельчайших подробностей. Только детали электрического и электронного оборудования (сконструированного нашими специалистами) производятся другими фирмами и только в пределах Италии.

- Выборочные испытания готовой продукции,

Проверка показателей эффективности энергопотребления, уровня шума, электромагнитной совместимости. Все тесты мы, в отличие от многих производителей, можем проводить в наших лабораториях, которые сертифицированы самыми авторитетными международными институтами.

- Заключительная

Каждое изделие подвергается тщательному контролю, во время которого проверяются его функциональные характеристики и внешний вид. Мы хотим быть уверены, что наши клиенты могут быть спокойны, приобретая приборы, возможности обнаружения заводского дефекта в которых сведены до минимума.

СТРАСТЬ К ДИЗАЙНУ И ЭЛЕГАНТНОСТИ

Красота и функциональность являются основными принципами при проектировании каждого изделия ARDO. Благодаря качеству эстетического оформления удается придать новаторскую форму техническим решениям, продолжая традиции итальянского промышленного дизайна. Простота, строгость и оригинальность – это отличительные черты, постоянно присутствующие во всей гамме продукции. В линии Hexagon Black использованы формы многогранника, в линии VINTAGE необычная расцветка, полки изготовлены из закаленного стекла. Разумное использование сатинированного алюминия и нержавеющей стали. В этих изделиях полностью нашла свое отражение философия ARDO: настоящая итальянская бытовая техника, в которой учтены все требования потребителей.

СТРАСТЬ К ТИШИНЕ

Шум не менее вреден других форм загрязнения окружающей среды, поэтому тишина стала основным приоритетом при проектировании каждого прибора ARDO. Вся гамма холодильников и морозильников оснащена компрессорами, которые соответствуют строгим стандартам уровня шума. Соответствующий контроль проводится в специальных лабораториях, оснащенных современным оборудованием, как на стадии проектирования, так и на стадии производства.

СТРАСТЬ К ЗАЩИТЕ ОКРУЖАЮЩЕЙ СРЕДЫ И ЭКОНОМИИ ЭЛЕКТРОЭНЕРГИИ

Для Antonio Merloni приоритетной задачей является производство продукции, соответствующей высоким экологическим стандартам. По этой причине весь производственный процесс находится под постоянным тщательным контролем, что позволяет исключить вредное воздействие на окружающую среду. Все сотрудники проходят обучение на специальных курсах, например, по оптимальным способам дифференцированной утилизации легко перерабатываемых отходов. Проектирование изделий ARDO происходит в соответствии с европейскими нормами ISO 9001 и ISO 14001, поэтому в нашей продукции не используются CFC и HCFC, вещества, разрушающие озоновый слой. Холодильники и морозильники ARDO обеспечивают наилучшие показатели в работе, экономя до 50% электроэнергии, позволяя разумно ее расходовать.
Большая часть холодильников и морозильных камер ARDO имеют Класс энергопотребления потребления электроэнергии A, A+ и A++, что является максимальным показателем экономии электроэнергии.

СТРАСТЬ К УДОБСТВУ И ПРОСТОТЕ

Такие понятия как эргономика, простота и интуиция ARDO воплотила в технологические решения, обеспечивающие высокие функциональные характеристики и удобство в использовании: все модели оснащены новым электронным термостатом EASY CONTROL.
Благодаря этой технологии обеспечивается оптимальная работа, в том числе, при очень низких температурах окружающей среды. В моделях с морозильным отделением, она предусматривает также наличие функции быстрого замораживания.
Внешние поверхности обработаны специальной защитой от отпечатков пальцев EASY CLEAN, а внутренние поверхности легко моются благодаря гладкой структуре и отсутствию ребристости.
Максимальная простота воспроизведения информации о функционировании прибора позволяет легко считывать ее с экрана дисплея. Предусмотрена возможность перенавешивания дверцы, которая открывается на 180°. Внутреннее пространство сконструировано таким образом, чтобы обеспечить наибольший обзор размещенных продуктов. Все это делает холодильники ARDO уникальными и неповторимыми.

СТРАСТЬ К СОВЕРШЕННОМУ РЕЗУЛЬТАТУ

Холодильники и морозильники сконструированы для обеспечения максимального результата, который достигается, в том числе, благодаря системе no-frost.
Благодаря этой системе на стенках и продуктах не образуется иней и лед, больше не возникает необходимости в ручном размораживании морозильной камеры. Поток холодного воздуха в холодильное отделение регулируется электронным термостатом с герметичной защитой. В моделях с функцией no-frost, оснащенных дисплеем, предусмотрен контейнер 0-4°C для оптимального хранения мяса и рыбы.

СТРАСТЬ К БЕЗОПАСНОСТИ

Дом воспринимается всеми как самое надежное и безопасное место!
Благодаря своей безопасности бытовые приборы ARDO становятся источником спокойствия.
Внутренние поверхности подвергаются специальной антибактериальной обработке: защитная пленка содержит активный компонент, который высвобождает микроскопическое количество ионов серебра и прерывает жизненный цикл микроорганизмов, попадающих на стенки холодильника.

ГАММА ХОЛОДИЛЬНИКОВ И МОРОЗИЛЬНЫХ КАМЕР

Совершенное сочетание итальянского стиля и разных типов кухонной мебели, сопровождаемое внимательным подходом к эргономике, лежит в основе стилистического оформления гаммы ARDO. Различные технологические решения, отличающиеся точным стилем и разнообразием расцветок, подбираемых в соответствии с личным вкусом потребителя, могут вписаться в кухню любого типа, например, холодильник черного цвета линии Black Line. Предлагается множество вариантов внутренней отделки, таким образом, эффектный внешний дизайн соединяется с высокой степенью практичности.

Гамма холодильников включает 6 линий:
- СПЕЦИАЛЬНЫЕ
- HEXAGON LINE
- VINTAGE
- EVERGREEN
- Side by Side
- ХОЛОДИЛЬНИКИ ДЛЯ ХРАНЕНИЯ ВИНА
- МОРОЗИЛЬНЫЕ ЛАРИ

VINTAGE

Стиль с обтекаемыми формами, напоминающий 50-е годы, с оригинальными решениями и разнообразием расцветок.
Включает 6 разных серий:
- CLASSICA
- FANTASY
- MEDITERRANEO
- GALLERY
- PAINT
- ONLYOU

Стр. 42

СПЕЦИАЛЬНЫЕ

Сюда входят холодильники категории «5 звезд», среди которых выделяется модель Home Pub и 4 модели шириной 70 см. Класс энергопотребления потребления электроэнергии всех этих моделей A и A+.

Стр. 16

HEXAGON LINE

Форма многогранника, специальная расцветка, сочетающаяся с внутренней отделкой из прозрачного пластика голубого и серого цветов. Простота, строгость линий и оригинальность дизайна являются отличительными чертами этой линии.

Стр. 24

EVERGREEN

Четкие линии и лаконичный стиль делают эти модели всегда актуальными.
Предлагается пять вариантов модели:
- EVERGREEN Combi No Frost
- EVERGREEN Combi статический
- EVERGREEN двухдверный
- EVERGREEN однодверный
- EVERGREEN морозильник

Стр. 60

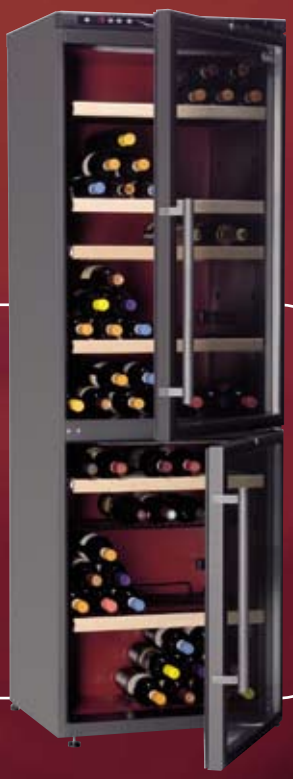

ВИННЫЙ ПОГРЕБ

ARDO разработала линию холодильников для хранения вина “La Dolce Vita”, предназначенных для тех, кто в течении дня любит выкроить время для приятных моментов и насладиться хорошим вином. В гамме холодильников для хранения вина ARDO поддерживаются идеальные: постоянная температура, оптимальный уровень влажности, защищенность от света и вибрации.

Стр. 80

Side by Side

Однодверный холодильник и морозильник, оба с перенавешиваемой дверцей. Side by Side - идеальная комбинация для тех, кому нужен вместительный холодильник. Для этой модели предусмотрены 10 вариантов размеров и объемов. Выпускается также вариант морозильника No Frost.

Стр. 74

МОРОЗИЛЬНЫЕ ЛАРИ

Эта линия предназначена для тех, кому нужны морозильные камеры большого объема для замораживания продуктов. Она состоит из семи моделей с классом энергопотребления электроэнергии A+.

Стр. 88

ТЕХНОЛОГИЯ ХОЛОДА

Забота об окружающей среде

При конструировании своих изделий ARDO соблюдает европейские нормы ISO 9001 и ISO 14001.
В холодильниках и морозильных камерах ARDO не используется CFC и HCFC, загрязняющие окружающую среду и разрушающие озоновый слой.

Экономичность

Любое изобретение и любая техническая инновация, которые могут улучшить качественные характеристики холодильников и морозильников ARDO, используются нашими инженерами, чтобы сконструировать изделия с наилучшими показателями потребления электроэнергии. Сегодня мы можем сказать, что пониженное потребление электроэнергии является свойством всех холодильников и морозильников ARDO.
Продукция ARDO имеют класс эффективности потребления электроэнергии A, A+ и A++, который указан на Energy Label.
Показатели энергопотребления холодильников с классом потребления электроэнергии A+ и A++ от 25 до 50% лучше по сравнению с характеристиками изделий класса A, что приводит к значительному сокращению счета за пользование электроэнергией и, что немаловажно, к сохранности окружающей среды.

Антибактериальная обработка

Внутренние стенки и внутренняя поверхность дверцы холодильников ARDO подвергаются специальной антибактериальной обработке, благодаря которой активное вещество выделяет микроскопические дозы ионов серебра. Таким образом, уничтожаются бактерии и микроорганизмы, и обеспечивается постоянная санитарная безопасность. Кроме того, внутренние стенки холодильников и морозильников легко моются, так как их поверхность абсолютно гладкая.

Специальная антикоррозионная и защитная обработка

Внешняя поверхность изделий ARDO покрыта специальным слоем, который наносится при помощи катафореза перед окраской, он препятствует образованию ржавчины и гарантирует блеск поверхности спустя продолжительное время.
На внешнюю поверхность изделий из нержавеющей стали нанесена специальная защита, благодаря которой на поверхности не остаются отпечатки рук.

Полки из стекла pyrex

Эти стекла легко моются, что способствует поддержанию максимальной санитарной безопасности. Они передают ощущение чистоты и свежести, делают внутренне пространство более светлым и элегантным, позволяют лучше видеть продукты.
Полки из стекла pyrex устойчивы к высоким температурам, поэтому их можно использовать для приготовления продуктов в духовке.

Вентиляция

Специальный вентилятор, предусмотренный в некоторых моделях холодильников ARDO, обеспечивает равномерное распределение холода внутри холодильника. Благодаря этому можно размещать любые продукты на любой высоте, где они будут храниться в оптимальных условиях. Кроме того, быстрое охлаждение продуктов препятствует образованию конденсата.

ТЕХНОЛОГИЯ ХОЛОДА

Эксклюзивная система “NO FROST”

No Frost буквально означает «отсутствие инея». Это специальное устройство, которое предупреждает образование инея и льда на внутренних стенках холодильника и морозильника. Это электронное устройство, работающее в автоматическом режиме, постоянно удаляет влажность из воздуха и конденсирует ее в специальной батарее. Больше не надо размораживать холодильник и морозильник вручную. Поток холодного воздуха в холодильной камере регулируется электронным термостатом, который герметично закрывается.

Зона свежести 0-4°C

В моделях No Frost, оснащенных дисплеем, имеется специальный контейнер, внутри которого постоянно поддерживается температура между 0°C и 4°C. Это идеальные условия для хранения мяса, рыбы, сыра и готовых блюд.

Легко открывающиеся дверцы

Дверцы холодильников ARDO оснащены механизмом “Easy Opening” и открываются без малейшего усилия. Благодаря компенсационному клапану давления холодильник всегда открывается легко и плавно.

Конструирование внутреннего пространства

Мы прекрасно знаем, что из-за интенсивности темпа современной жизни мы делаем покупки только один раз в неделю: таким образом, в холодильнике должны поместиться все купленные нами продукты. Поэтому холодильники и морозильники ARDO сконструированы с особым вниманием к оптимизации внутреннего пространства. Для максимального использования внутреннего объема в холодильнике предусмотрены: подставка для бутылок, специальные отделения и полки для отдельных видов продуктов, переставляемые по высоте полки.

EASY CONTROL

Все модели холодильников ARDO оснащены новым термостатом “Easy Control”, которые обеспечивают безупречное функционирование даже при очень низких температурах окружающей среды.
В холодильниках с морозильной камерой предусмотрена функция «быстрого замораживания».

Визуальный контроль фаз работы

При помощи цифрового дисплея можно легко контролировать и точно регулировать температуру в холодильном и морозильном отделениях. Световые индикаторы показывают фазы работы холодильника:
- Зеленый индикатор: загорается, когда прибор подключается к электрической сети.
- Красный индикатор: загорается, когда холодильник включается первый раз и когда температура в морозильной камере достигает -12°C.
- Синий индикатор: загорается, когда включается функция ECO, которая стабилизирует температуру внутри холодильника.
- Оранжевый индикатор: загорается, когда включается функция быстрого замораживания.

Специальное отделение для приготовления льда:

Удобное пространство, расположенное внутри морозильной камеры, где можно поместить ванночку для приготовления льда. Контейнер находится в изолированном пространстве и не соприкасается с другими продуктами. Кроме того, это место можно использовать для хранения замороженных продуктов небольшого размера.

Большой контейнер для морозильной камеры:

Специальный контейнер увеличенного объема, в котором можно удобно разместить любые продукты, в том числе в упаковках разного размера.

Специальный контейнер:

Практичный и удобный контейнер из прозрачного пластика, который идеально подходит для хранения мяса и сыра. В нем они сохранят вкус и аромат. Благодаря элегантному дизайну его можно ставить прямо на стол.

Линия СПЕЦИАЛЬНЫЕ

Именно в этой линии ARDO выражает креативность и проявляет самый высокий уровень технологии. Линия состоит из «5 звезд холода»:

- Home Pub
- Special 70 см комби с вентиляцией
- Special 70 см двухдверный No Frost
- Special 70 см двухдверный с вентиляцией

Home Pub – это совершенно новый продукт на рынке холодильников, который дает возможность наслаждаться свежим разливным пивом.

Special 70 – линия из 4 холодильников выдающихся размеров, общий объем каждого из которых составляет от 383 до 443 литров. Они представлены в двух вариантах: комби и двухдверные.
Класс энергопотребления A и A+.

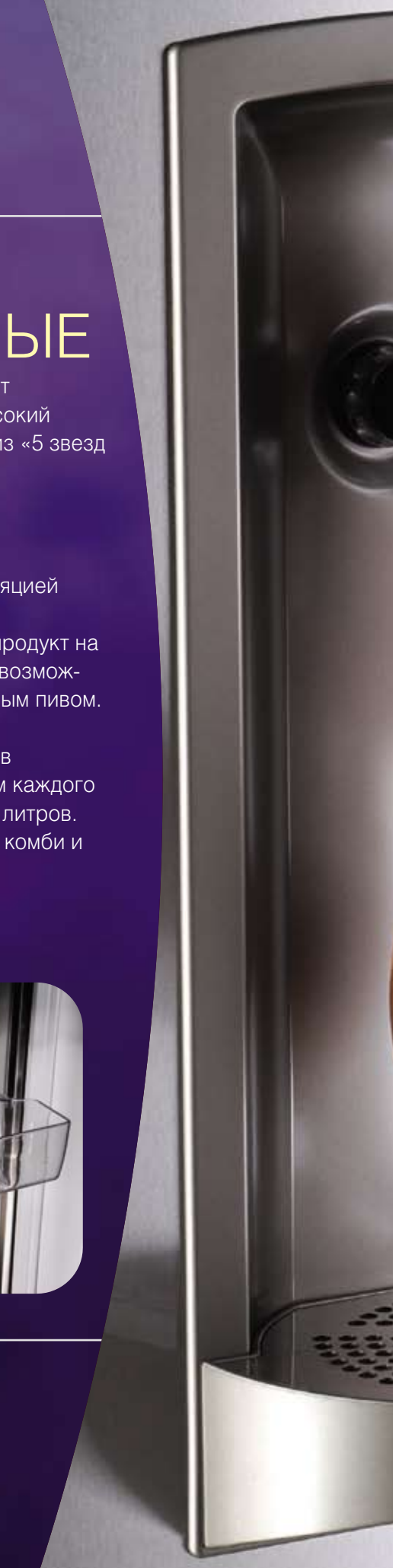

Special Home Pub

Это паб прямо у вас дома, новаторское решение, которое позволяет наливать пиво из крана, расположенного на внешней стороне холодильника, при этом основные характеристики прибора остаются неизменными. Благодаря простому и лаконичному дизайну, отмеченному изысканностью нержавеющей стали, с обработкой, предохраняющей от отпечатков рук. Холодильник Home Pub органично впишется в любую кухню.

При помощи профессионального крана для розлива пива, установленного в специальной нише на дверце, можно наполнять кружки, не открывая холодильника.

Система розлива установлена на специальной подставке, расположенной на внутренней дверце холодильника.

Предусмотрена специальная полка для запасных баллонов с пивом, чтобы оно всегда было свежее и готово для розлива.

Специальные
Home Pub

- **Класс энергопотребления : A+**
- **Цвет: Look Inox (дверь - inox, боковые панели - эмаль inox)**
- **Общий объем 316 л**
- **Полезный объем холодильной камеры 218 л**
- **Полезный объем морозильной камеры 83 л**
- **Размеры (ШхВхГ): 59,2*185*67,2 см**
- Электронный контроль температуры
- Режим эко
- Режим суперзамораживания с автоотключением
- Led индикация режимов работы
- Индикация включения
- Индикация режима эко
- Индикация режима суперзамораживания
- Дверца из нержавеющей стали
- Корпус покрашен в цвет нержавеющей стали
- Обработка, предохраняющая от отпечатков рук
- Антибактериальная обработка
- Специальная антикоррозийная обработка
- Easy control
- Автоматич. размораживание холодильной камеры
- Ручное размораживание морозильной камеры
- Перенавешиваемые дверцы
- Регулируемые ножки
- Задние колеса

Внутреннее оборудование:

- 2 полки из закаленного стекла
- Хромированная решетка с секцией для баллона с пивом
- Полка из пластика
- Контейнеры для овощей
- Боковая полка для бутылок
- Подставка для системы розлива
- Контейнер для яиц
- 3 контейнера в морозильной камере
- Большой контейнер для морозильной камеры
- Специальное отделение для приготовления льда
- Ванночка для льда
- Скребок для удаления льда

HOME PUB

Специальные

Special 70 см комби вентилируемый

- **Класс энергопотребления : A+**
- **Общий объем 443 л**
- **Полезный объем холодильной камеры 301 л**
- **Полезный объем морозильной камеры 106 л**
- **Размеры (ШхВхГ): 70x186,5x68 см**
- Система air-flow (вентилятор в холодильном отделении)
- Электронный контроль температуры
- Режим эко
- Режим суперзамораживания с автоотключением
- Led индикация режимов работы
- Индикация включения
- Индикация режима эко
- Индикация режима суперзамораживания
- Антибактериальная обработка
- Специальная антикоррозийная обработка
- Обработка, предохраняющая от отпечатков рук (CO 3111 SHX/SHY)
- Easy control
- Автоматич. размораживание холодильной камеры
- Ручное размораживание морозильной камеры
- Перенавешиваемые дверцы
- Регулируемые ножки
- Задние колеса

Внутреннее оборудование:

- 3 полки из закаленного стекла
- Специальный контейнер
- Полка из пластика
- Контейнеры для овощей
- Хромированная решетка для бутылок
- Боковая полка для бутылок
- Контейнер для яиц
- 3 контейнера в морозильной камере
- Большой контейнер для морозильной камеры
- Специальное отделение для приготовления льда
- Ванночка для льда
- Скребок для удаления льда

CO 3111 SHX
Цвет: Inox

CO 3111 SH
Цвет: Белый

CO 3111 SHY
Цвет: Look Inox (дверь - inox, боковые панели - эмаль inox)

Специальные
Special 70 см двухдверный No Frost

- **Класс энергопотребления : A+**
- **Общий объем 400 л**
- **Полезный объем холодильной камеры 310 л**
- **Полезный объем морозильной камеры 76 л**
- **Размеры (ШхВхГ): 70x181,5x67,58 см**
- Антибактериальная обработка
- Специальная антикоррозийная обработка
- Обработка, предохраняющая от отпечатков рук (DPF 41 SHX)
- LCD - дисплей (индикация режимов работы) (DPF 41 SHX)
- Easy control
- Раздельный электронный контроль и установка температуры
- Режим суперзамораживания с автоотключением
- Индикация и сигнал повышения температуры
- Индикация режима суперзамораживания
- Индикация открывания двери
- Специальное панорамное освещение
- Автоматич. размораживание морозильной камеры
- Перенавешиваемые дверцы
- Регулируемые ножки
- Задние колеса

DPF 41 SHX
Цвет: Inox

Внутреннее оборудование:
- Зона свежести 0 – 4 C, обьем 27 л (DPF 41 SHX)
- 3 полки из закаленного стекла
- Контейнеры для овощей
- Хромированная решетка для бутылок
- Боковая полка для бутылок
- Контейнер для яиц
- Стеклянная полка в морозильной камере
- Специальное отделение для приготовления льда
- Ванночка для льда

DPF 41 SAE
Цвет : белый

- **Те же характеристики мод. DPF 41 SHX отличие :**
- **Класс энергопотребления : A**
- Led индикация режимов работы
- Индикация alarm (повышения температуры)
- Индикация режима суперзамораживания

Специальные

Special 70 см двухдверный с вентиляцией

- **Класс энергопотребления A+**
- **Общий объем 383 л**
- **Полезный объем холодильной камеры 291 л**
- **Полезный объем морозильной камеры 85 л**
- **Размеры : 70*180*63 см**
- Антибактериальная обработка
- Специальная антикоррозийная обработка
- Easy control
- Система air-flow (вентилятор в холодильном отделении)
- Электронный контроль температуры
- Режим суперзамораживания с автоотключением
- Led индикация режимов работы (внутри)
- Индикация включения
- Индикация режима суперзамораживания
- Автоматич. размораживание холодильной камеры
- Ручное размораживание морозильной камеры
- Перенавешиваемые дверцы
- Регулируемые ножки
- Задние колеса

Внутреннее оборудование:

- 4 полки из закаленного стекла
- Контейнеры для овощей
- Специальный контейнер
- Хромированная решетка для бутылок
- Боковая полка для бутылок
- Контейнер для яиц
- Стеклянная полка в морозильной камере
- Ванночка для льда
- Скребок для удаления льда

DP 40 SH
Цвет: Белый

DP 40 SHT
Цвет : Алюминий

Специальные

Special 70 см двухдверный с вентиляцией

- **Класс энергопотребления A+**
- **Общий объем 383 л**
- **Полезный объем холодильной камеры 291 л**
- **Полезный объем морозильной камеры 85 л**
- **Размеры : 70*180*63 см**
- Антибактериальная обработка
- Специальная антикоррозийная обработка
- Easy control
- Система air-flow (вентилятор в холодильном отделении)
- Электронный контроль температуры
- Режим суперзамораживания с автоотключением
- Led индикация режимов работы (внутри)
- Индикация включения
- Индикация режима суперзамораживания
- Автоматич. размораживание холодильной камеры
- Ручное размораживание морозильной камеры
- Перенавешиваемые дверцы
- Регулируемые ножки
- Задние колеса

Внутреннее оборудование:

- 4 полки из закаленного стекла
- Контейнеры для овощей
- Специальный контейнер
- Хромированная решетка для бутылок
- Боковая полка для бутылок
- Контейнер для яиц
- Стеклянная полка в морозильной камере
- Ванночка для льда
- Скребок для удаления льда

DP 40 SHC
Цвет : Кремовый

DP 40 SHS
Цвет : Серебряный

Линия Hexagon

Простота, строгость и оригинальность – это отличительные черты линии Hexagon. Холодильники с формой многогранника, со специально подобранным цветом корпуса, который гармонирует с внутренней отделкой из прозрачного голубого или серого пластика представляют собой воплощение философии ARDO: итальянские, отличающиеся от всех остальных и полностью соответствующие запросам потребителя.
Модели с LCD дисплеем имеют возможность раздельной регулировки температуры в морозильном и холодильном отделении

Разнообразие предметов внутреннего оборудования, задние колеса, которые значительно облегчают процесс уборки, и регулируемые ножки для оптимального выравнивания на любом полу – это всего лишь несколько особенностей, свидетельствующих о внимании к деталям, проявляемом в процессе конструирования и производства холодильников линии Hexagon.

Hexagon Line

Комби No Frost

- **Класс энергопотребления: A**
- **Общий объем 345 л**
- **Полезный объем холодильной камеры 252 л**
- **Полезный объем морозильной камеры 75 л**
- **Размеры (ШхВхГ): 59,3x200x67,7 см**
- Обработка, предохраняющая от отпечатков рук (COF 2510 SAX)
- LCD - дисплей
- Антибактериальная обработка
- Специальная антикоррозийная обработка
- Easy control
- Раздельный электронный контроль и установка температуры
- Режим суперзамораживания с автоотключением
- Индикация и сигнал повышения температуры
- Индикация режима суперзамораживания
- Индикация открывания двери
- Специальное панорамное освещение
- Автоматич. размораживание холодильной камеры
- Автоматич. размораживание морозильной камеры
- Перенавешиваемые дверцы
- Регулируемые ножки
- Задние колеса

Внутреннее оборудование:

- **Зона свежести 0-4°C: объем 32 л**
- 3 полки из закаленного стекла
- Контейнер для овощей
- Решетка для бутылок
- Боковая полка для бутылок
- Контейнер для яиц
- 3 контейнера в морозильной камере
- Большой контейнер в морозильной камере
- Специальное отделение для приготовления льда
- Ванночка для льда

COF 2510 SAX
Цвет: Inox

COF 2510 SA
Цвет: Белый

Hexagon Line
Комби No Frost

- **Класс энергопотребления : A**
- **Общий обьем 345 л**
- **Полезный обьем холодильной камеры 252 л**
- **Полезный обьем морозильной камеры 75 л**
- **Размеры: 59,3*200*67,7**
- Электронный контроль и установка температуры
- Режим суперзамораживания с автотключением
- Led индикация режимов работы
- Индикация температуры (мин/ средн/макс)
- Индикация alarm (повышения температуры)
- Индикация режима суперзамораживания
- Специальное панорамное освещение
- Антибактериальная обработка
- Специальная антикоррозийная обработка
- Easy control
- Автоматич размораживание холодильной камеры
- Автоматич размораживание морозильной камеры
- Перенавешиваемые дверцы
- Регулируемые ножки
- Задние колеса

Внутреннее оборудование:

- 4 полки из закаленного стекла
- Контейнер для овощей
- Боковая полка для бутылок
- Контейнер для яиц
- 3 контейнера в морозильной камере
- Большой контейнер в морозильной камере
- Специальное отделение для приготовления льда
- Ванночка для льда

COF 2510 SAE
Цвет: Белый

COF 2110 SAE
Цвет: Белый

Те же характеристики мод COF 2510 SAE отличие :

- **Размеры: 59,3*185*67,7**
- **Общий обьем 316 л**
- **Полезный обьем холодильной камеры 217 л**
- **Полезный обьем морозильной камеры 75 л**
- **3 полки из закаленного стекла в холодильном отделении**

Hexagon Line
Комби No Frost

- **Класс энергопотребления A**
- **Общий объем 316 л**
- **Полезный объем холодильной камеры 217 л**
- **Полезный объем морозильной камеры 75 л**
- **Размеры (ШхВхГ): 59,3x185x67,7 см**
- Обработка, предохраняющая
- от отпечатков рук (COF 2110 SAX)
- LCD - дисплей
- Раздельный электронный контроль и установка температуры
- Режим суперзамораживания с автоотключением
- Индикация и сигнал повышения температуры
- Индикация режима суперзамораживания
- Индикация открывания двери
- Специальное панорамное освещение
- Антибактериальная обработка
- Специальная антикоррозийная обработка
- Easy control
- Автоматич. размораживание холодильной камеры
- Автоматич. размораживание морозильной камеры
- Перенавешиваемые дверцы
- Регулируемые ножки
- Задние колеса

Внутреннее оборудование:
- **Зона свежести 0-4 обьем 32 л**
- 2 полки из закаленного стекла
- Контейнер для овощей
- Решетка для бутылок
- Боковая полка для бутылок
- Контейнер для яиц
- 3 контейнера в морозильной камере
- Большой контейнер в морозильной камере
- Специальное отделение для приготовления льда)
- Ванночка для льда

COF 2110 SAB
Цвет: Черный

COF 2110 SA
Цвет: Белый

COF 2110 SAX
Цвет: Inox

Hexagon Line
Комби статический

- **Класс энергопотребления A+**
- **Общий объем 350 л**
- **Полезный объем холодильной камеры 249 л**
- **Полезный объем морозильной камеры 83 л**
- **Размеры: 59,3*200*60 см**
- Обработка, предохраняющая от отпечатков рук (CO 2610 SHX/SHY)
- Антибактериальная обработка
- Специальная антикоррозийная обработка
- Easy control
- Электронный контроль температуры
- Режим суперзамораживания с автоотключением
- Режим эко
- Led индикация режимов работы
- Индикация включения
- Индикация режима эко
- Индикация режима суперзамораживания
- Автоматич. размораживание холодильной камеры
- Ручное размораживание морозильной камеры
- Перенавешиваемые дверцы
- Регулируемые ножки
- Задние колеса

Внутреннее оборудование:

- 4 полки из закаленного стекла
- Специальный контейнер
- Контейнеры для овощей
- Решетка для бутылок
- Боковая полка для бутылок
- Контейнер для яиц
- 3 контейнера в морозильной камере
- Большой контейнер в морозильной камере
- Специальное отделение для приготовления льда
- Ванночка для льда
- Скребок для льда

CO 2610 SHS
Цвет: Серебряный

CO 2610 SH
Цвет: Белый

CO 2610 SHY
Цвет: Look Inox
(дверь - inox,
боковые панели
- эмаль inox)

CO 2610 SHX
Цвет: Inox

Hexagon Line

Комби статический

- **Класс энергопотребления A+**
- **Общий объем 316 л**
- **Полезный объем холодильной камеры 218 л**
- **Полезный объем морозильной камеры 83 л**
- **Размеры (ШхВхГ): 59,3*185*60 см**
- Обработка, предохраняющая от отпечатков рук (CO 2210 SHX/SHY)
- Антибактериальная обработка
- Специальная антикоррозийная обработка
- Easy control
- Электронный контроль температуры
- Режим суперзамораживания с автоотключением
- Режим эко
- Led индикация режимов работы
- Индикация включения
- Индикация режима эко

CO 2210 SHX
Цвет: Inox

CO 2210 SHS
Цвет: Серебряный

CO 2210 SH
Цвет: Белый

CO 2210 SHB
Цвет: Черный

- Индикация режима суперзамораживания
- Автоматич. размораживание холодильной камеры
- Ручное размораживание морозильной камеры
- Перенавешиваемые дверцы
- Регулируемые ножки
- Задние колеса

Внутреннее оборудование:

- 3 полки из стекла pyrex (CO 2210 SHX/SHB)
- 3 полки из закаленного
- стекла (CO 2210 SH/SHT/SHS/SHY/SHE)
- Контейнеры для овощей
- Специальный контейнер
- Боковая полка для бутылок
- Контейнер для яиц
- 2 выдвижных контейнера,
- 1 с откидывающейся дверцей в морозильной камере
- Большой контейнер в морозильной камере
- Специальное отделение для приготовления льда
- Ванночка для льда
- Скребок для льда

CO 2210 SHT
Цвет: Алюминий

CO 2210 SHY
Цвет: Look Inox (дверь - inox, боковые панели - эмаль inox)

Hexagon Line
Комби статический

- **Класс энергопотребления A+**
- **Общий объем 310 л**
- **Полезный объем холодильной камеры 179 л**
- **Полезный объем морозильной камеры 97 л**
- **Размеры (ШхВхГ): 59,3*186*60 см**
- Антибактериальная обработка
- Специальная антикоррозийная обработка
- Easy control
- Электронный контроль температуры
- Режим суперзамораживания с автоотключением
- Режим эко
- Led индикация режимов работы
- Индикация включения
- Индикация режима эко
- Индикация режима суперзамораживания
- Автоматич. размораживание холодильной камеры
- Ручное размораживание морозильной камеры
- Перенавешиваемые дверцы
- Регулируемые ножки
- Задние колеса

Внутреннее оборудование:
- 3 полки из закаленного стекла
- Специальный контейнер
- Контейнеры для овощей
- Боковая полка для бутылок
- Контейнер для яиц
- Решетка для бутылок
- 3 выдвижных контейнера,
- 1 с откидывающейся дверцей в морозильной камере
- Ванночка для льда
- Скребок для льда

CO 1812 SH
Цвет: Белый

Hexagon Line

Двухдверный статический

- **Класс энергопотребления A+**
- **Общий объем 315 л**
- **Полезный объем холодильной камеры 255 л**
- **Полезный объем морозильной камеры 56 л**
- **Размеры (ШхВхГ): 59,3*168*60 см**
- Антибактериальная обработка
- Специальная антикоррозийная обработка
- Обработка, предохраняющая от отпечатков рук (DP 36 SHX/SHY)
- Easy control
- Электронный контроль температуры
- Режим суперзамораживания с автоотключением
- Led индикация режимов работы (внутри)
- Индикация включения
- Индикация режима суперзамораживания
- Автоматич. размораживание холодильной камеры
- Ручное размораживание морозильной камеры
- Перенавешиваемые дверцы
- Регулируемые ножки
- Задние колеса

DP 36 SH
Цвет: Белый

DP 36 SHX
Цвет: Inox

- **Внутреннее оборудование:**
- 4 полки из стекла pyrex (DP 36 SHX)
- 4 полки
- из закаленного стекла (DP 36 SH/SHY)
- Специальный контейнер
- Контейнеры для овощей
- Боковая полка для бутылок
- Решетка для бутылок
- Контейнер для яиц
- Решетка в морозильной камере
- Ванночка для льда
- Скребок для льда

DP 36 SHY
Цвет: Look Inox (дверь - inox, боковые панели - эмаль inox)

Hexagon Line
Однодверный

- **Класс энергопотребления A+**
- **Общий объем 352 л**
- **Полезный объем холодильника 350 л**
- **Размеры (ШхВхГ): 59,3*185*63 см**
- Электронный контроль температуры
- Обработка, предохраняющая от отпечатков рук (MP 38 SHX)
- Антибактериальная обработка
- Специальная антикоррозийная обработка
- Easy control
- Специальная система открывания дверей Easy opening
- Система охлаждения Air - flow
- Функция Eco
- Функция «Отпуск» (Holiday)
- Функция Суперохлаждение (Super cooling)
- Сигнализация открытой двери
- Led индикация режимов работы
- Индикация режима эко
- Индикация включения
- Индикация режима отпуск (holiday)
- Индикация режима суперохлаждения
- Индикация alarm
- Автоматич. размораживание
- Перенавешиваемая дверца
- Регулируемые ножки
- Задние колеса

Внутреннее оборудование:
- 6 полок из закаленного стекла
- Специальный контейнер
- Контейнеры для овощей
- Боковые полки для бутылок
- Контейнер для яиц

MP 38 SHC
Цвет: Кремовый

MP 38 SH
Цвет: Белый

MP 38 SHX
Цвет: Inox

Hexagon Line
Однодверный

- **Класс энергопотребления A+**
- **Общий объем 320 л**
- **Полезный объем холодильника 311 л**
- **Размеры (ШхВхГ): 59,3*156*60 см**
- Антибактериальная обработка
- Электронный контроль температуры
- Специальная система открывания дверей Easy opening
- Специальная антикоррозийная обработка
- Обработка, предохраняющая от отпечатков рук (MP 34 SHX)
- Easy control
- Система охлаждения Air - flow
- Функция «Отпуск» (Holiday)
- Быстрое охлаждение (Super cooling)
- Сигнализация открытой двери
- Led индикация режимов работы
- Индикация режима эко
- Индикация включения
- Индикация режима отпуск (holiday)
- Индикация режима суперохлаждения
- Индикация alarm
- Автоматич. размораживание
- Перенавешиваемая дверца
- Регулируемые ножки
- Задние колеса

Внутреннее оборудование:
- 5 полок из закаленного стекла
- Контейнеры для овощей
- Специальный контейнер
- Решетка для бутылок
- Боковые полки для бутылок
- Контейнер для яиц

MP 34 SH-1
Цвет: Белый

MP 34 SHX
Цвет: Inox

Hexagon Line

Однодверный

- **Класс энергопотребления A+**
- **Цвет: белый**
- **Общий объем 240 л**
- **Полезный объем холодильника 236 л**
- **Размеры (ШхВхГ): 59,3*129,2*60,7 см**
- Антибактериальная обработка
- Специальная антикоррозийная обработка
- Easy control
- Автоматич. размораживание
- Перенавешиваемая дверца
- Регулируемые ножки
- Задние колеса

Внутреннее оборудование:

- 4 полки из закаленного стекла
- Контейнеры для овощей
- Боковые полки для бутылок
- Контейнер для яиц

MP 23 SH

Hexagon Line

Морозильная камера No Frost

- **Общий объем 262**
- **Полезный объем 234**
- **Размеры (ШхВхГ): 59,3*185*62,6 см**
- Обработка, предохраняющая от отпечатков рук
- Антибактериальная обработка
- Специальная антикоррозийная обработка
- LCD - дисплей (FRF 29 SHX/SH)
- Easy control
- Специальная система открывания дверей Easy opening
- Автоматич. размораживание
- Режим суперзамораживания с автоотключением
- Индикация температуры
- Перенавешиваемая дверца
- Регулируемые ножки
- Задние колеса

FRF 29 SHX
Класс энергопотребления A+
Led - индикация
Цвет: Inox

Внутреннее оборудование:
- 5 выдвижных контейнеров,
- 2 с откидывающейся дверцей
- Большой контейнер
- Специальное отделение для приготовления льда
- Ванночка для льда

FRF 29 SH
Класс энергопотребления A+
Цвет: Белый

FRF 29 SAE
Те же характеристики мод FRF 29 SH
отличие :
Класс энергопотребления A
Led -индикация режимов работы

Hexagon Line

Морозильная камера No Frost

- **Общий объем 206 л**
- **Полезный объем 175 л**
- **Размеры (ШхВхГ): 59,3*156*60,7 см**
- Антибактериальная обработка
- Специальная антикоррозийная обработка
- Обработка, предохраняющая от отпечатков рук (FRF 30 SHX)
- LCD дисплей (FRF 30 SHX, FRF 30 SH)
- Easy control
- Автоматич. размораживание
- Перенавешиваемая дверца
- Регулируемые ножки
- Задние колеса
- Режим суперзамораживания с автоотключением
- Индикация температуры
- Индикация alarm
- Led индикация режимов работы

Внутреннее оборудование:

- 4 выдвижных контейнера,
- 2 с откидывающейся дверцей
- Большой контейнер
- Ванночка для льда
- Скребок для льда

FRF 30 SHX
Класс энергопотребления A+
Цвет: Белый

FRF 30 SAE (на фото)
Те же характеристики мод FRF 30 SH
отличие :
Класс энергопотребления A
Led -индикация режимов работы

FRF 30 SH
Класс энергопотребления A+
Цвет: Inox

Hexagon Line

Морозильная камера

- **Класс энергопотребления A+**
- **Цвет: Inox**
- **Общий объем 280 л**
- **Полезный объем 241 л**
- **Размеры (ШхВхГ): 59,3*185*62,6 см**
- Обработка, предохраняющая от отпечатков рук (FR 29 SHX)
- Антибактериальная обработка
- Специальная антикоррозийная обработка
- Easy control
- Led индикация режимов работы
- Специальная система открывания дверей Easy opening
- Режим суперзамораживания с автоотключением
- Индикация температуры (мин/средн/макс)
- Индикация alarm
- Ручное размораживание
- Перенавешиваемая дверца
- Регулируемые ножки
- Задние колеса

Внутреннее оборудование:

- 5 выдвижных контейнеров,
- 2 с откидывающейся дверцей
- Большой контейнер
- Специальное отделение для приготовления льда
- Ванночка для льда

FR 29 SH
Цвет: Белый

FR 29 SHX
Цвет: Inox

FR 29 SHC
Цвет: Кремовый

Hexagon Line

Морозильная камера

- **Класс энергопотребления A+**
- **Общий обьем 225 л**
- **Полезный обьем 195 л**
- **Размеры (ШхВхГ): 59,3*156*60 см**
- Антибактериальная обработка
- Специальная антикоррозийная обработка
- Led индикация режимов работы
- Обработка, предохраняющая от отпечатков рук (FR 30 SHX)
- Специальная система открывания дверей Easy opening
- Режим суперзамораживания с автоотключением
- Индикация температуры (мин/средн/макс)
- Индикация alarm
- Easy control
- Ручное размораживание
- Перенавешиваемая дверца
- Регулируемые ножки
- Задние колеса

Внутреннее оборудование:

- 4 выдвижных контейнера,
- 2 с откидывающейся дверцей
- Большой контейнер
- Специальное отделение для приготовления льда
- Ванночка для льда
- Скребок для льда

FR 30 SH
Цвет: Белый

FR 30 SHX
Цвет: Inox

Hexagon Line

Морозильная камера

- **Класс энергопотребления A+**
- **Цвет: Белый**
- **Общий объем 185 л**
- **Полезный объем 170 л**
- **Размеры (ШхВхГ): 59,3*129,2*60,7 см**
- Антибактериальная обработка
- Специальная антикоррозийная обработка
- Led индикация режимов работы
- Режим суперзамораживания с автоотключением
- Индикация alarm
- Easy control
- Ручное размораживание
- Перенавешиваемая дверца
- Регулируемые ножки
- Задние колеса

Внутреннее оборудование:

- 5 выдвижных контейнеров, 1 с откидывающейся дверцей
- Большой контейнер
- Ванночка для льда
- Скребок для льда

FR 20 SH

Hexagon Line
Морозильная камера

- **Класс энергопотребления A+**
- **Цвет: Белый**
- **Общий объем 110 л**
- **Полезный объем 95 л**
- **Размеры (ШхВхГ): 59,3*86,2*60,7 см**
- Антибактериальная обработка
- Специальная антикоррозийная обработка
- Электронное управление
- Easy control
- Led индикация режимов работы
- Режим суперзамораживания с автоотключением
- Индикация alarm
- Ручное размораживание
- Перенавешиваемая дверца
- Регулируемые ножки
- Задние колеса

Внутреннее оборудование:

- 3 контейнера
- Большой контейнер
- Ванночка для льда
- Скребок для льда

FR 12 SH

Линия Vintage

VINTAGE – это новая линия изделий, предназначенная для потребителей с изысканным вкусом.
Дизайнеры вдохновлялись стилем и деталями, свойственными 50-60 годам: дверцы закругленной формы, элегантные изгибы, оригинальная ручка в стиле ретро, изысканные расцветки.

Линия Vintage состоит из 6 серий:
- “Classica”
- “Fantasy”
- “Mediterraneo”
- “Gallery”
- “Paint”
- “Onlyou”

В серии VINTAGE используется очень оригинальная ручка, обращающая внимание благодаря сатинированной поверхности с хромированными деталями. Она обеспечивает надежный захват при открывании и закрывании дверцы.
Полки из стекла pyrex отличаются изысканностью и элегантностью. Благодаря ним внутреннее пространство холодильника кажется светлее и ярче. Они могут использоваться в качестве противней при приготовлении продуктов в духовке, а приготовленные на них блюда можно подавать прямо на стол.

Серия “Classica”: модели, силуэт и детали которых навеяны образами 50-60 годов. Они возвращают нам модные тенденции прошлых лет, которые не выходят из моды. Во внутренней отделке мы также замечаем тщательную проработку дизайна: интерьер холодильников очень яркий и неординарный благодаря изысканным деталям. Комбинированные, двухдверные и однодверные холодильники обладают превосходными характеристиками энергопотребления, что и подтверждается присвоенным им Классом энергопотребления A+ и A++.

Серия “Mediterraneo”: на дверце холодильника воспроизведено изображение типичного набора продуктов средиземноморской кухни: оливки, подсолнух, базилик, перцы, помидоры и макаронные изделия. Корпус этих холодильников полностью покрыт изображениями. Понравившаяся вам расцветка может быть нанесена на две однодверные модели: MPO 22 SH, MPO 34 SH.

Серия “Fantasy”: ARDO предлагает возможность сделать ваш холодильник уникальным: на дверце можно поместить любое изображение, рисунок или фотографию, выбранные непосредственно потребителем. Изображение воспроизводится на дверце посредством сублимации, что позволяет сохранить яркость красок и точность деталей. Расцветку боковых стенок корпуса можно выбрать из двух вариантов: Серебряный и Кремовый. Индивидуальную расцветку можно нанести на две модели однодверных холодильников: MPO 22 SH, MPO 34 SH.

Серия “Gallery”: на дверцах холодильников этой линии воспроизводятся фрагменты самых знаменитых произведений искусства. Вы всегда сможете видеть перед собой один из шедевров живописи.

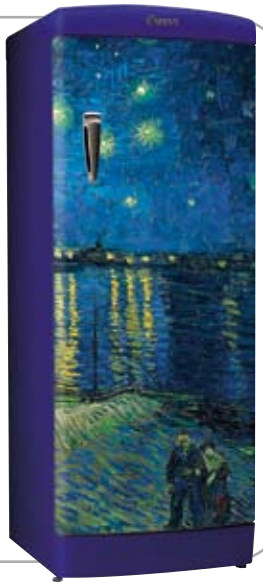

Серия “Paint”: при заказе этих моделей потребителю предоставляется возможность выбрать окраску корпуса по своему вкусу из 12 возможных вариантов. Индивидуальную расцветку можно подобрать для однодверных, двухдверных и комбинированных холодлильников.

Серия “Onlyou”: дает возможность полностью приспособить внешний вид холодильника под индивидуальный вкус пользователя. По заказу клиента на дверце можно воспроизвести любимую фотографию или изображение, он может выбрать по своему усмотрению цвет корпуса. Индивидуальную расцветку можно нанести на две модели однодверных холодильников: MPO 22 SH, MPO 34 SH.

Vintage Classica

Комби статический

- **Класс энергопотребления A+**
- **Общий объем 316 л**
- **Полезный объем холодильной камеры 218 л**
- **Полезный объем морозильной камеры 83 л**
- **Размеры (ШхВхГ): 59,2x188x65 см**
- Антибактериальная обработка
- Специальная антикоррозийная обработка
- Easy control
- Автоматич. размораживание холодильной камеры
- Ручное размораживание морозильной камеры
- Электронный контроль температуры
- Режим суперзамораживания с автоотключением
- Led индикация режимов работы (внутри)
- Индикация включения
- Индикация режима суперзамораживания
- Регулируемые ножки
- Задние колеса

Внутреннее оборудование:

- 3 полки из стекла pyrex
- Контейнер для овощей
- Специальный контейнер
- Решетка для бутылок
- Боковая полка для бутылок
- Контейнер для яиц
- 2 выдвижных контейнера, 1 с откидывающейся дверцей в морозильной камере
- Большой контейнер в морозильной камере
- Специальное отделение для приготовления льда
- Ванночка для льда
- Скребок для льда

COO 2210 SHC
Цвет: Кремовый
Петли справа

COO 2210 SHC-L
Цвет: Кремовый
Петли слева

COO 2210 SHS
Цвет: Серебряный
Петли справа

COO 2210 SHS-L
Цвет: Серебряный
Петли слева

Vintage Classica

Двухдверный

- **Класс энергопотребления A+**
- **Общий объем 315 л**
- **Полезный объем холодильной камеры 225 л**
- **Полезный объем морозильной камеры 56 л**
- **Размеры (ШхВхГ): 60x171x65 см**
- Электронный контроль температуры
- Режим суперзамораживания с автоотключением
- Led индикация режимов работы (внутри)
- Индикация включения
- Индикация режима суперзамораживания
- Антибактериальная обработка
- Специальная антикоррозийная обработка
- Easy control
- Автоматич. размораживание холодильной камеры
- Ручное размораживание морозильной камеры
- Регулируемые ножки
- Задние колеса

Внутреннее оборудование:

- 4 полки из стекла ругех
- Контейнер для овощей
- Специальный контейнер
- Решетка для бутылок
- Боковая полка для бутылок
- Контейнер для яиц
- Решетка в морозильной камере
- Ванночка для льда
- Скребок для льда

DPO 36 SHC
Цвет: Кремовый
Петли справа

DPO 36 SHC-L
Цвет: Кремовый
Петли слева

DPO 36 SHS
Цвет: Серебряный
Петли справа

DPO 36 SHS-L
Цвет: Серебряный
Петли слева

Vintage Classica

Двухдверный

- **Класс энергопотребления A+**
- **Общий объем 265 л**
- **Полезный объем холодильной камеры 216 л**
- **Полезный объем морозильной камеры 40 л**
- **Размеры (ШхВхГ): 54x157x62 см**
- Электронный контроль температуры
- Режим суперзамораживания с автоотключением
- Led индикация режимов работы (внутри)
- Индикация включения
- Индикация режима суперзамораживания
- Антибактериальная обработка
- Специальная антикоррозийная обработка
- Easy control
- Автоматич. размораживание холодильной камеры
- Ручное размораживание морозильной камеры
- Регулируемые ножки
- Задние колеса

Внутреннее оборудование:

- 4 полки из стекла pyrex
- Контейнеры для овощей
- Специальный контейнер
- Решетка для бутылок
- Боковая полка для бутылок
- Контейнер для яиц
- Решетка в морозильной камере
- Ванночка для льда
- Скребок для льда

DPO 28 SHC
Цвет: Кремовый
Петли справа

DPO 28 SHC-L
Цвет: Кремовый
Петли слева

DPO 28 SHS
Цвет: Серебряный
Петли справа

DPO 28 SHS-L
Цвет: Серебряный
Петли слева

Vintage Classica

Однодверный

- **Класс энергопотребления A++**
- **Общий объем 275 л**
- **Полезный объем холодильника 240 л**
- **Полезный объем морозильного отделения 30 л**
- **Размеры (ШхВхГ): 60x160x65 см**
- Холодильник с морозильным отделением
- Электронный контроль температуры
- Режим суперзамораживания с автоотключением
- Led -индикация режимов работы
- Индикация включения
- Индикация режима суперзамораживания
- Антибактериальная обработка
- Специальная антикоррозийная обработка
- Easy control

- Автоматич. размораживание холодильной камеры
- Ручное размораживание морозильного отделения
- Регулируемые ножки
- Задние колеса

Внутреннее оборудование:

- 3 полки из стекла pyrex
- Контейнеры для овощей
- Специальный контейнер
- Решетка для бутылок
- Боковая полка для бутылок
- Контейнер для яиц
- Ванночка для льда
- Скребок для льда

MPO 34 SHC
Цвет: Кремовый
Петли справа

MPO 34 SHS
Цвет: Серебряный
Петли справа

MPO 34 SHC-L
Цвет: Кремовый
Петли слева

MPO 34 SHS-L
Цвет: Серебряный
Петли слева

Vintage Classica
Однодверный

- **Класс энергопотребления A+**
- **Общий объем 200 л**
- **Полезный объем холодильника 175 л**
- **Полезный объем морозильного отделения 20 л**
- **Размеры (ШхВхГ): 54x124x62 см**
- Холодильник с морозильным отделением
- Электронный контроль температуры
- Режим суперзамораживания с автоотключением
- Led -индикация режимов работы
- Индикация включения
- Индикация режима суперзамораживания
- Антибактериальная обработка
- Специальная антикоррозийная обработка
- Easy control
- Автоматич. размораживание холодильной камеры
- Ручное размораживание морозильного отделения
- Регулируемые ножки

Внутреннее оборудование:
- 3 полки из закаленного стекла
- Контейнеры для овощей
- Решетка для бутылок
- Боковая полка для бутылок
- Контейнер для яиц
- Ванночка для льда
- Скребок для льда

MPO 22 SHC
Цвет: Кремовый
Петли справа

MPO 22 SHS
Цвет: Серебряный
Петли справа

MPO 22 SHC-L
Цвет: Кремовый
Петли слева

MPO 22 SHS-L
Цвет: Серебряный
Петли слева

Серия «Fantasy»

Серия «Fantasy»: на дверце холодильника воспроизводится изображение по выбору покупателя или одно из приведенных на сайте… Расцветку боковых стенок корпуса можно выбрать из двух вариантов: Серебряный и Кремовый. Индивидуальную расцветку можно нанести на две модели однодверных холодильников: MPO 22 SH, MPO 34 SH.

MPO 22 SH
Класс энергопотребления A+
Объем 200 л
Размеры (ШхВхГ): 54x124x62 см
(см. подробные характеристики на стр. 49)

MPO 34 SH
Класс энергопотребления A++
Объем 275 л
Размеры (ШхВхГ): 60x160x65 см
(см. подробные характеристики на стр. 48)

ITALIA **POLICE** **TULIPANI**

NARCISO ROSA DEL DESERTO

Серия «Mediterraneo»

Серия «Mediterraneo»: на дверце холодильника воспроизведено запоминающееся изображение типичного набора продуктов средиземноморской кухни: оливки, подсолнух, базилик, перцы, помидоры и макаронные изделия. Корпус этих холодильников полностью покрыт изображениями. Понравившаяся вам расцветка может быть нанесена на две однодверные модели: MPO 22 SH, MPO 34 SH.

MPO 22 SH
Класс энергопотребления A+
Объем 200 л
Размеры (ШхВхГ): 54x124x62 см
(см. подробные характеристики на стр. 49)

MPO 34 SH
Класс энергопотребления A++
Объем 275 л
Размеры (ШхВхГ): 60x160x65 см
(см. подробные характеристики на стр. 48)

POMODORO **GIRASOLE** **OLIVE**

PEPERONCINI

BASILICO

PASTA

Серия «Gallery»

Серия «Gallery»: на дверце холодильника воспроизведено запоминающееся изображение типичного наборана дверцах холодильников этой линии воспроизводятся фрагменты картин знаменитых художников. Цвет корпуса гармонирует с цветовой гаммой изображения. Понравившийся вам фрагмент может быть нанесен на две однодверные модели: MPO 22 SH, MPO 34 SH.

MPO 22 SH
Класс энергопотребления A+
Объем 200 л
Размеры (ШхВхГ): 54x124x62 см
(см. подробные характеристики на стр. 49)

MPO 34 SH
Класс энергопотребления 3A++
Объем 275 л
Размеры (ШхВхГ): 60x160x65 см
(см. подробные характеристики на стр. 48)

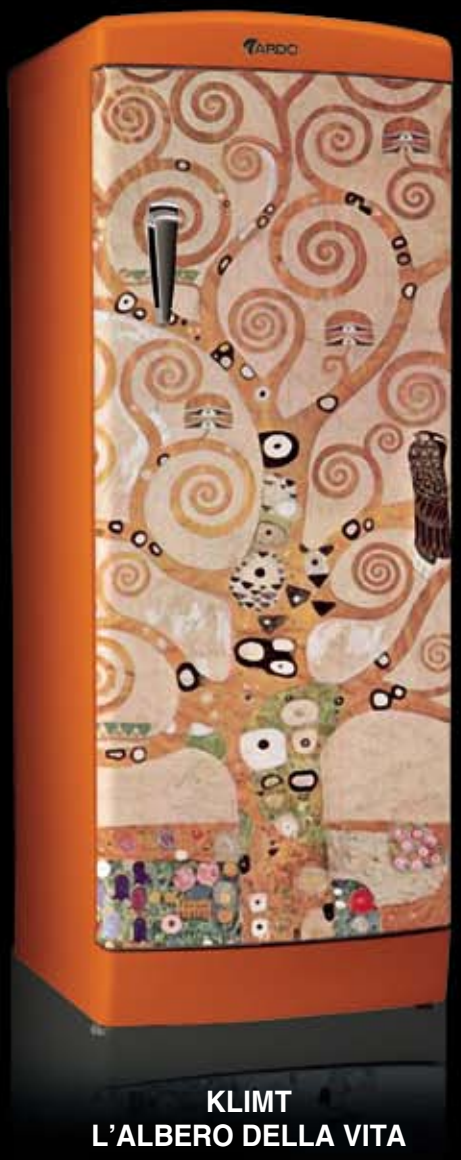

KLIMT
L'ALBERO DELLA VITA

CEZANNE

KLIMT
IL BACIO

Серия «Paint»

COO 2210 SH
Класс энергопотребления A+
Объем 316 л
Размеры (ШхВхГ): 60x188x65 см
Вариант расположения ручки справа или слева
(см. подробные характеристики на стр. 44)

DPO 36 SH
Класс энергопотребления A+
Объем 315 л
Размеры (ШхВхГ): 60x171x65 см
Вариант расположения ручки справа или слева
(см. подробные характеристики на стр. 46)

DPO 28 SH
Класс энергопотребления A+
Объем 265 л
Размеры (ШхВхГ): 54x157x62 см
Вариант расположения ручки справа или слева
(см. подробные характеристики на стр. 47)

MPO 34 SH
Класс энергопотребления A++
Объем 275 л
Размеры (ШхВхГ): 60x160x65 см
(см. подробные характеристики на стр. 48)

MPO 22 SH
Класс энергопотребления A+
Объем 200 л
Размеры (ШхВхГ): 54x124x62 см
(см. подробные характеристики на стр. 49)

ИЗУМРУДНЫЙ БЕРЕГ
Пантон 362C

ЛАЗУРНЫЙ БЕРЕГ
Пантон 326C

САПФИР
Пантон 2738C

АМЕТИСТ
Пантон 253C

СЕРДЦЕ
Ral 3000

ЯНТАРЬ
Пантон 165C

ЛИМОН
Пантон 129C

ЗОЛОТО
Пантон GOLD

СНЕГ
Пантон WHITE

ЗАТМЕНИЕ
Пантон BLACK

СЕРЕБРЯНЫЙ
Пантон Серебряный

СИНДИРЕЛЛА
Пантон ANTRACITE

ПОРТОФИНО
Пантон 217C

НЕБО
Пантон 290C

ФИСТАШКОВЫЙ
Пантон 331C

Серия «Onlyou»

Серия «Onlyou»: на дверце холодильника воспроизводится изображение по выбору покупателя или одно из приведенных на сайте… Цвет корпуса гармонирует с цветовой гаммой изображения. Индивидуально подобранное изображение можно нанести на две модели однодверных холодильников: MPO 22 SH, MPO 34 SH.

MPO 22 SH
Класс энергопотребления A+
Объем 200 л
Размеры (ШхВхГ): 54x124x62 см
(см. подробные характеристики на стр. 49)

MPO 34 SH
Класс энергопотребления A++
Объем 275 л
Размеры (ШхВхГ): 60x160x65 см
(см. подробные характеристики на стр. 48)

ROSE ROSSE **GIGLI** **SINFONIA**